



MANUAL DE EMISSÃO DA RENOVAÇÃO ONLINE DO CERTIFICADO A3

Atenção: Antes de emitir seu certificado, confira todos os requisitos necessários através do link <https://www.prodemge.gov.br/suporte/instalacao-token-cartao>

É necessário que o certificado a ser renovado esteja válido e com o token conectado em no computador durando todo o procedimento.

1 – Acesse o e-mail cadastrado no momento da solicitação da renovação online e acesse o link para emissão da renovação online.

2 – Insira o código de emissão que consta no mesmo e-mail que está o link e depois clique em avançar.



https://www.prodemge.gov.br

CERTIFICADO DIGITAL PRODEMGE
Emissão de certificado

Instruções
Preencha o código de emissão e clique em avançar.

Código de Emissão:

3 – Os dados do pedido serão exibidos. Clique em “Listar Dispositivos”



https://www.prodemge.gov.br

CERTIFICADO DIGITAL PRODEMGE
Emissão de certificado

Nome da AC: AC PRODEMGE RFB
Nome completo: [REDACTED]
Email: [REDACTED]
Cpf: [REDACTED] Número da Solicitação: [REDACTED]
Certificado: E-CFF A3 VALIDADE 3 ANOS - RENOVAÇÃO ONLINE Data da Solicitação: [REDACTED]

LISTA DE DISPOSITIVOS		
label	serial	fabricante
<input type="radio"/> Certificado Prodemge	6096960113FA3429	A.E.T. Europe B.V.

LISTA DE CERTIFICADOS

4 – Selecione o dispositivo (token ou cartão) conectado em seu computador e clique em “Avançar”.

https://sgar.ac.prodemge.gov.br

CERTIFICADO DIGITAL PRODEMGE
Emissão de certificado

Nome da AC: AC PRODEMGE RFB
Nome completo: [REDACTED]
Email: [REDACTED]
Cpf: [REDACTED] Número da Solicitação: [REDACTED]
Certificado: E-CPF A3 VALIDADE 3 ANOS - RENOVAÇÃO ONLINE Data da Solicitação: [REDACTED]

Listar Dispositivos

LISTA DE DISPOSITIVOS

label	serial	fabricante
Certificado Prodemge	[REDACTED]	A.E.T Europe B.V.

Listar Certificados

LISTA DE CERTIFICADOS

Avançar

5 – O processo de emissão da renovação será iniciado.

https://sgar.ac.prodemge.gov.br

CERTIFICADO DIGITAL PRODEMGE
Emissão de certificado

Nome da AC: AC PRODEMGE RFB
Nome completo: [REDACTED]
Email: [REDACTED]
Cpf: [REDACTED] Número da Solicitação: [REDACTED]
Certificado: E-CPF A3 VALIDADE 3 ANOS - RENOVAÇÃO ONLINE Data da Solicitação: [REDACTED]

Listar Dispositivos

LISTA DE DISPOSITIVOS

label	serial	fabricante
Certificado Prodemge	[REDACTED]	A.E.T Europe B.V.

Listar Certificados

LISTA DE CERTIFICADOS

50 % - Processo - Gerando par de chaves

Processando...

6 – Processando a emissão do certificado.

The screenshot shows a web browser window with the URL <https://sigar.ac.prodemge.gov.br>. The page title is "Emissão de certificado" and features the logo for "CERTIFICADO DIGITAL PRODEMGE". The interface includes a form with the following fields:

- Nome da AC: AC PRODEMGE RFB
- Nome completo: [Redacted]
- Email: [Redacted]
- Cpf: [Redacted]
- Certificado: E-CPF A3 VALIDADE 3 ANOS - RENOVAÇÃO ONLINE
- Número da Solicitação: [Redacted]
- Data da Solicitação: [Redacted]

Below the form, there is a section titled "LISTA DE DISPOSITIVOS" with a "Listar Dispositivos" button. A table displays the following information:

label	serial	fabricante
Certificado Prodemge	[Redacted]	A.E.T. Europe B.V.

A "Listar Certificados" button is located below the table. At the bottom of the page, a progress bar indicates "100 % - Processo - Instalando Certificado".

7 – Insira o PIN de seu token ou cartão e depois clique em “OK”.

The screenshot shows a dialog box titled "Modulo criptografico" with a close button (X) in the top right corner. The text inside the dialog reads:

Para efetuar logon em Certificado Prodemge .
introduzir PIN: [Input field]

At the bottom of the dialog, there are two buttons: "Ok" and "Cancel".

8 – O processo de finalização da emissão do certificado.



9 – O PIN será solicitado novamente. Insira o PIN de seu token ou cartão e clique em “OK”.

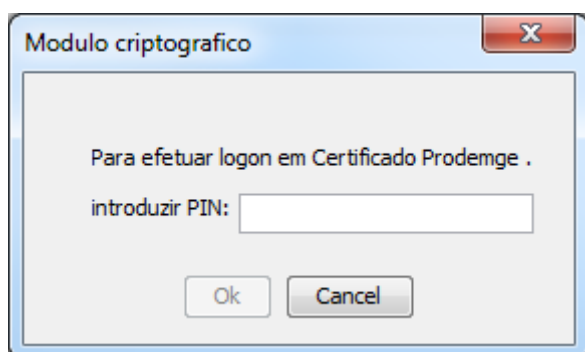

10 – Processo finalizado. A mensagem de Certificado emitido será exida.

