

# **MANUAL TROCA DE SENHA DO TOKEN RAINBOW / SAFENET**

**Versão 1**

1. Conecte seu token na porta USB do microcomputador.
2. Clique em "Iniciar" > "Programas" > "Safenet" > "iKey2032" <"iKey2032Client"

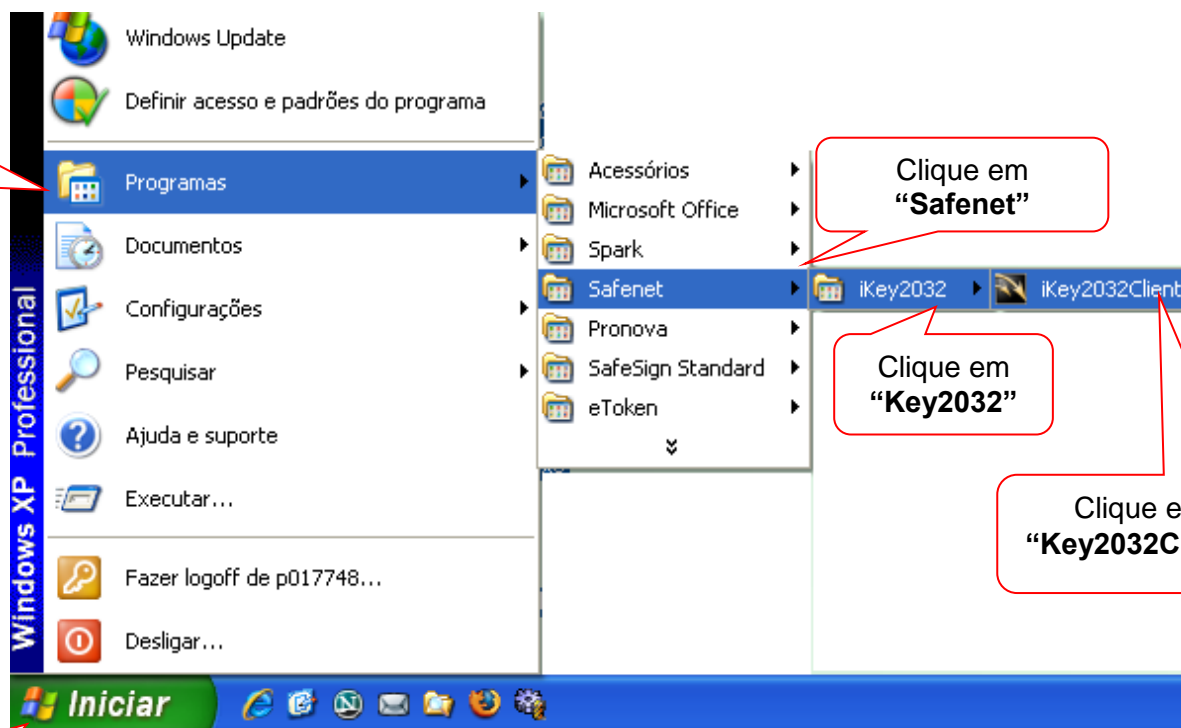

3. Na janela do Gerenciador, clique em “Configurar”.

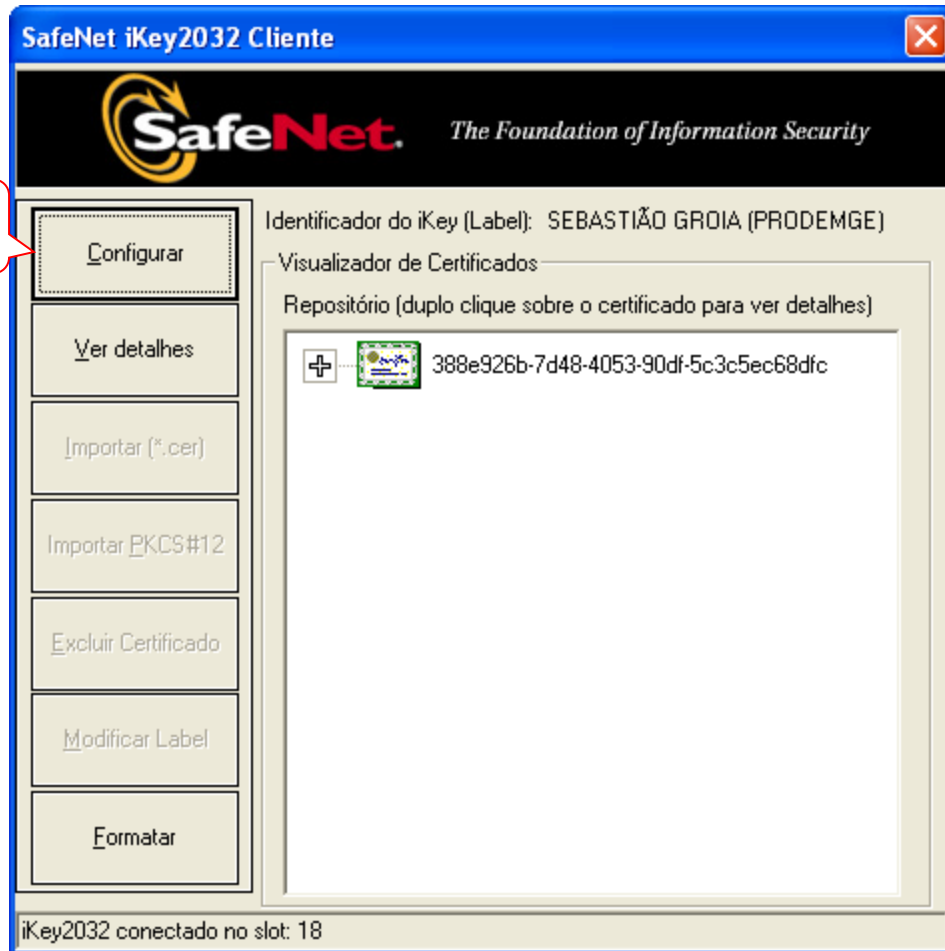

4. Na janela seguinte, selecione a opção Trocar PIN/Senha para configurar.

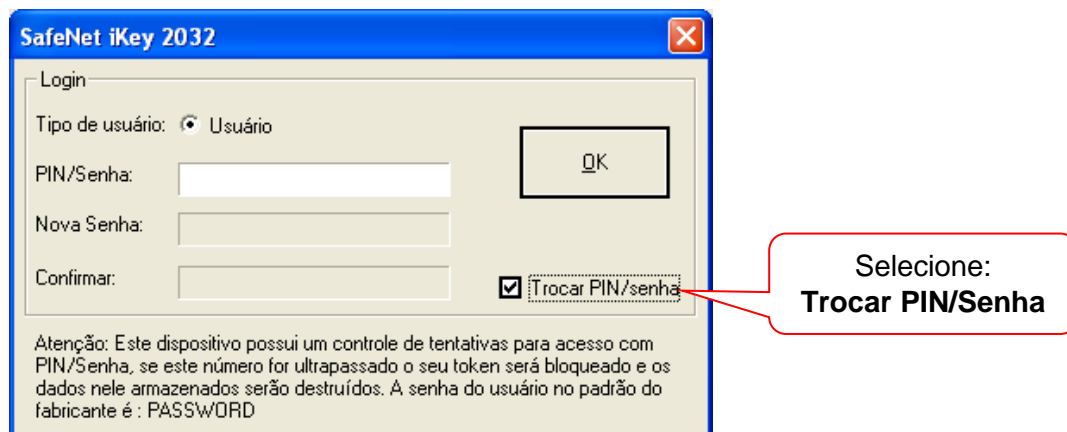

5. Na janela seguinte , selecione a opção “Trocar PIN/senha”.  
Digite a senha atual "**PIN**".  
Digite a nova senha "**PIN**".  
Confirmar nova senha "**PIN**"  
Clique em "**OK**"

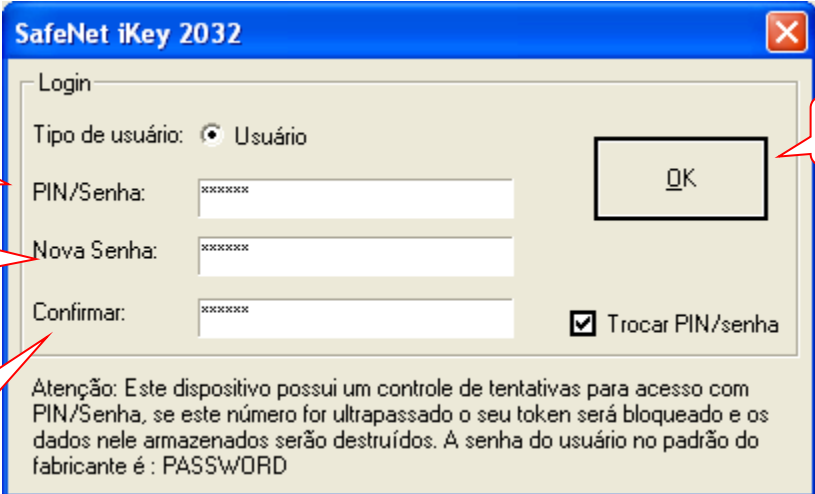

The screenshot shows the 'SafeNet iKey 2032' login window. It has a title bar with a close button. The main area is titled 'Login' and contains the following elements:

- 'Tipo de usuário:  Usuário' (selected)
- 'PIN/Senha: [masked text box]'
- 'Nova Senha: [masked text box]'
- 'Confirmar: [masked text box]'
- 'Trocar PIN/senha' checkbox (checked)
- 'OK' button

Annotations with red callout boxes point to specific fields:

- 'Digite a Senha atual' points to the 'PIN/Senha' field.
- 'Digite a Nova Senha' points to the 'Nova Senha' field.
- 'Confirme a Nova Senha' points to the 'Confirmar' field.
- 'Clique OK' points to the 'OK' button.

Atenção: Este dispositivo possui um controle de tentativas para acesso com PIN/Senha, se este número for ultrapassado o seu token será bloqueado e os dados nele armazenados serão destruídos. A senha do usuário no padrão do fabricante é : PASSWORD

6. Será aberta uma janela informando que a senha do **PIN** foi alterada com sucesso.