



MANUAL INSTALADOR PRODEMGE A1

Versão 1

Para realizar a execução do Instalador Prodemge, siga os procedimentos abaixo:



É necessário possuir perfil de administrador para realizar os procedimentos abaixo.

1. Acesse <https://www.prodemge.gov.br>, clique em “Suporte” e “Instalação do certificado A1” e faça o download do Instalador Prodemge. Posteriormente clique no arquivo baixado, ou clique na seta como na imagem abaixo e clique em “Abrir”

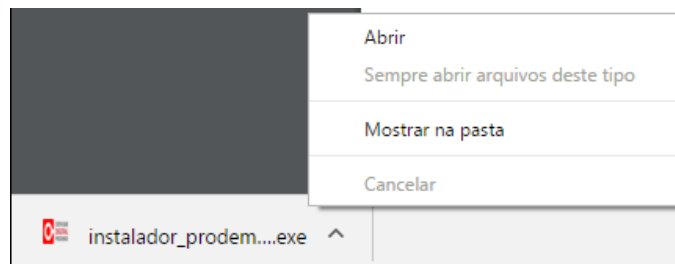

2. Ao executar o arquivo a seguinte tela será exibida:

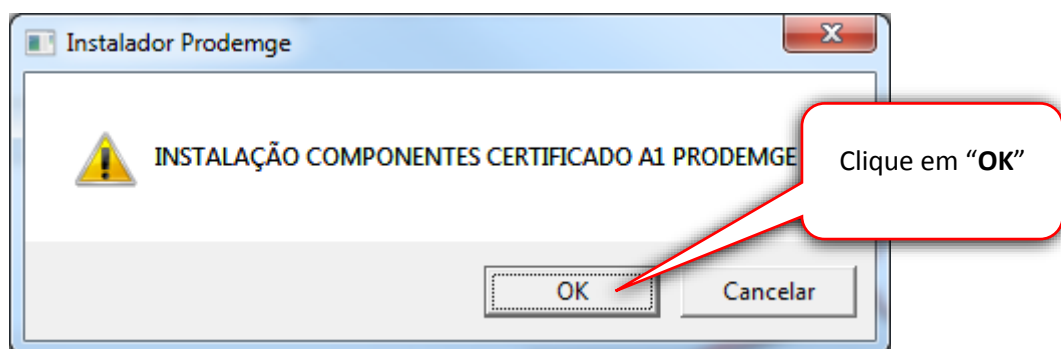

3. Para o próximo passo, leia atentamente as informações exibidas e clique em “Instalar” para continuar.

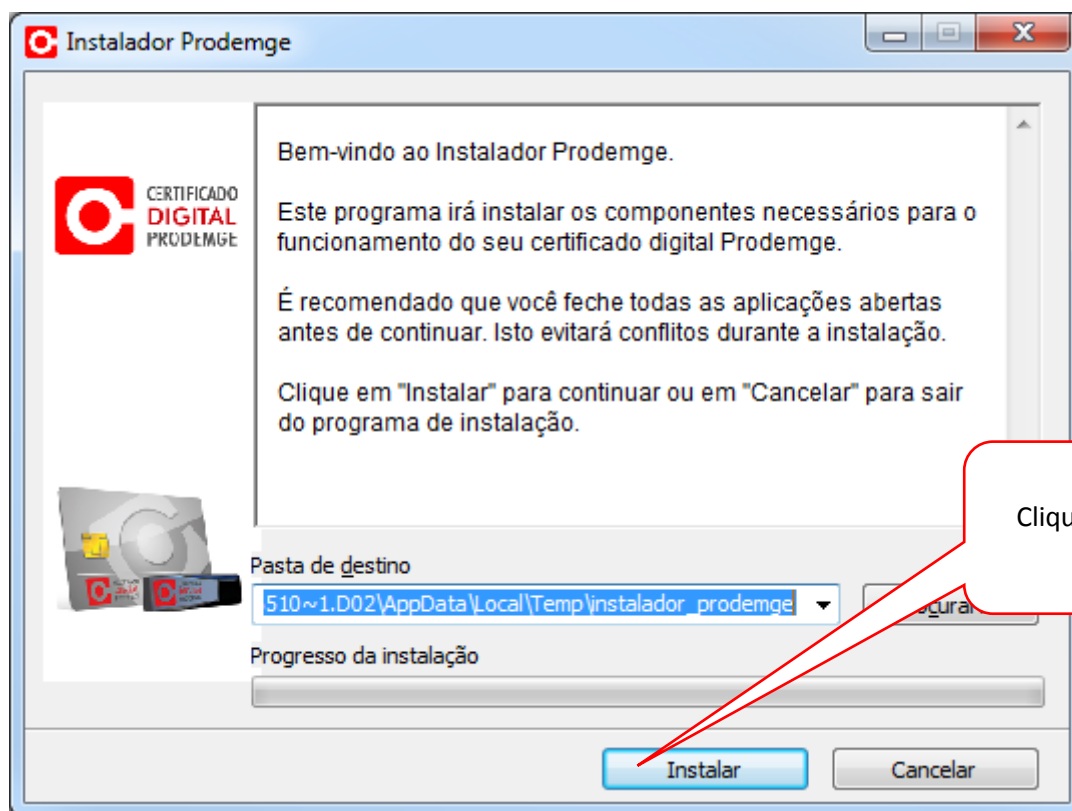

4. O instalador irá detectar automaticamente as configurações do seu sistema e instalará todos os componentes necessários para o funcionamento do seu Certificado Digital Prodemge.

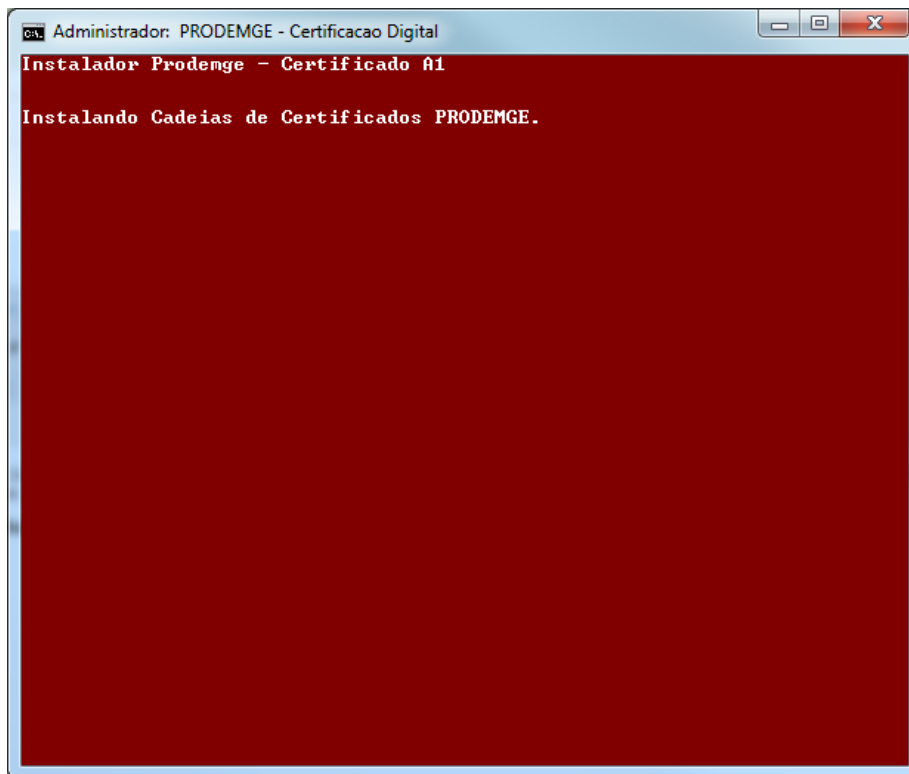

```
ca. Administrador: PRODEMGE - Certificacao Digital
Instalador Prodemge - Certificado A1

Instalando Cadeias de Certificados PRODEMGE.
```

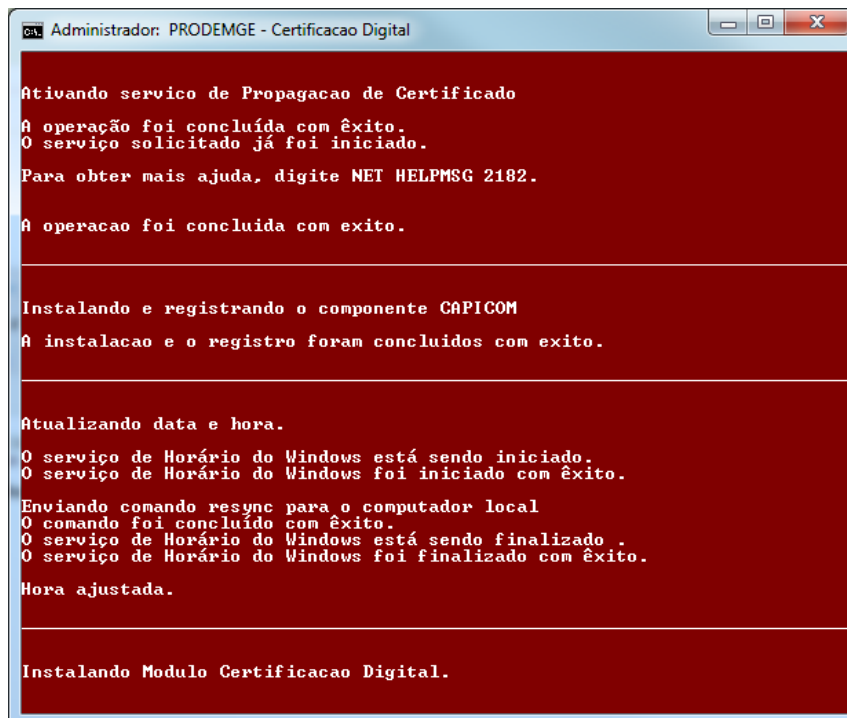

```
ca. Administrador: PRODEMGE - Certificacao Digital

Ativando servico de Propagacao de Certificado
A operacao foi concluida com sucesso.
O servico solicitado ja foi iniciado.

Para obter mais ajuda, digite NET HELPMSG 2182.

A operacao foi concluida com sucesso.

Instalando e registrando o componente CAPICOM
A instalacao e o registro foram concluidos com sucesso.

Atualizando data e hora.
O servico de Horario do Windows esta sendo iniciado.
O servico de Horario do Windows foi iniciado com sucesso.

Enviando comando resync para o computador local
O comando foi concluido com sucesso.
O servico de Horario do Windows esta sendo finalizado.
O servico de Horario do Windows foi finalizado com sucesso.

Hora ajustada.

Instalando Modulo Certificacao Digital.
```

Após completar toda instalação e emissão do certificado, você poderá efetuar o teste no site do ECAC conforme mostra as telas abaixo.

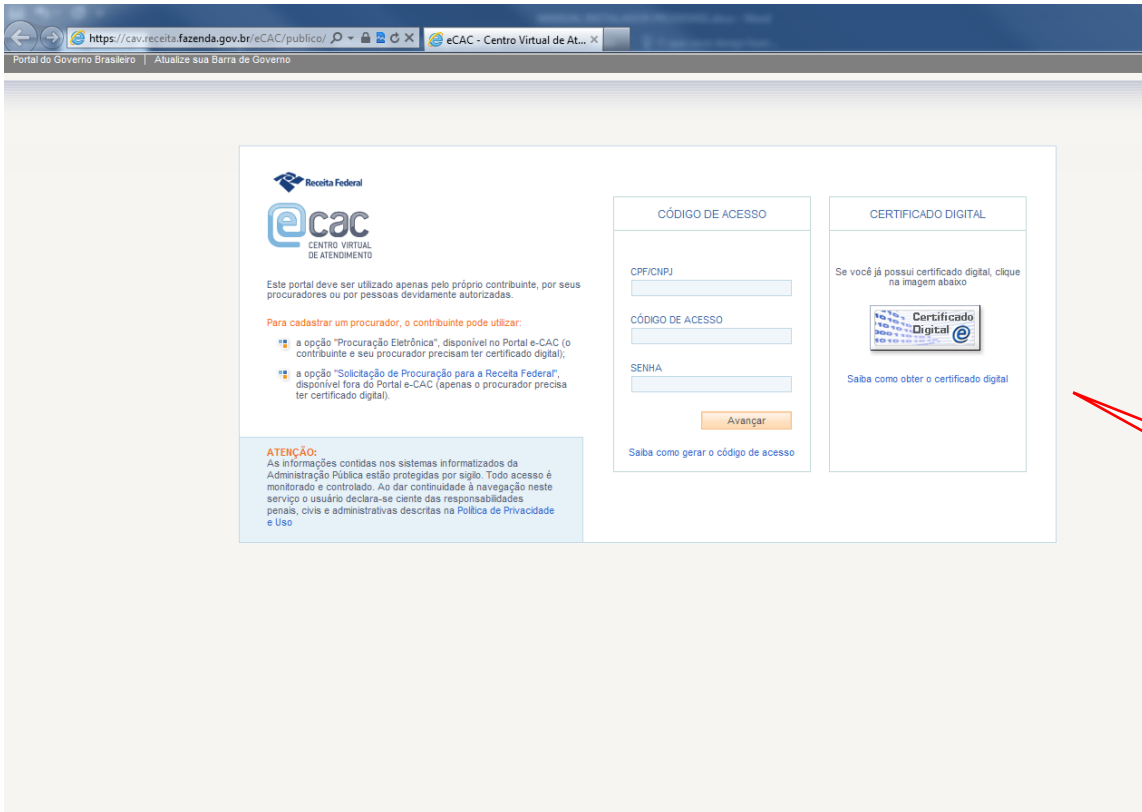

Selecione seu certificado e clique em "OK".

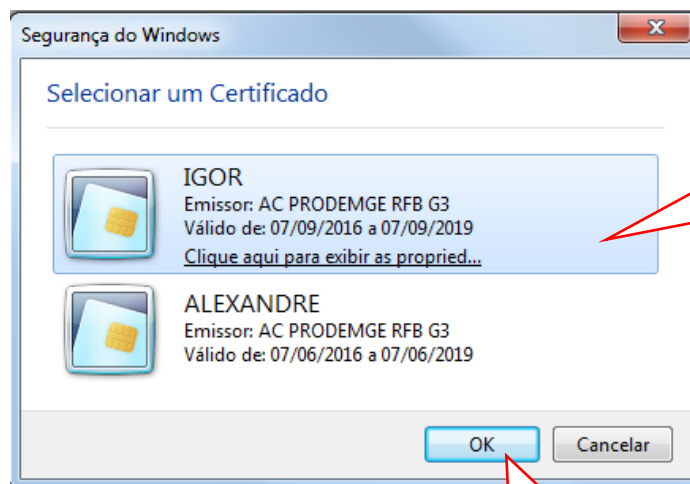

Entre com a senha do Certificado Digital Prodemge.

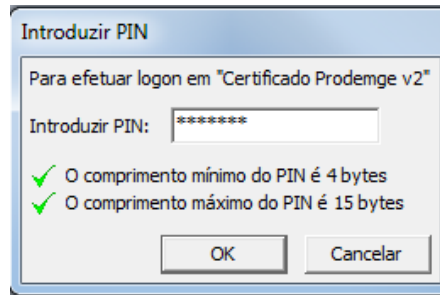

Seu certificado está funcionando corretamente!

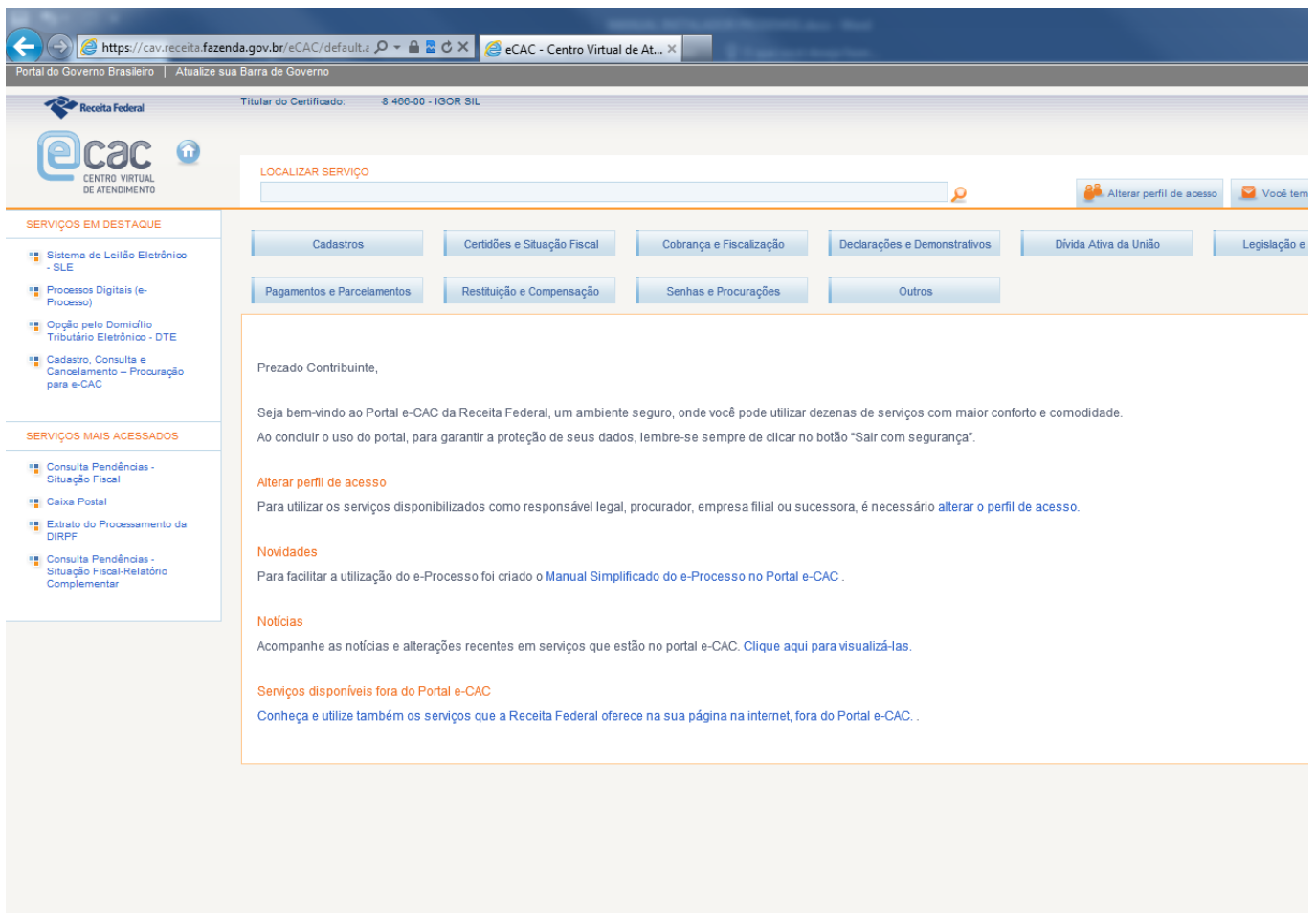

Portal do Governo Brasileiro | Atualize sua Barra de Governo

Recita Federal Titular do Certificado: 8.466-00 - IGOR SIL

eCAC CENTRO VIRTUAL DE ATENDIMENTO

LOCALIZAR SERVIÇO

Alterar perfil de acesso Você tem

SERVIÇOS EM DESTAQUE

- Sistema de Leilão Eletrônico - SLE
- Processos Digitais (e-Processo)
- Opção pelo Domicílio Tributário Eletrônico - DTE
- Cadastro, Consulta e Cancelamento - Procuração para e-CAC

SERVIÇOS MAIS ACESSADOS

- Consulta Pendências - Situação Fiscal
- Caixa Postal
- Extrato do Processamento da DIRPF
- Consulta Pendências - Situação Fiscal-Relatório Complementar

Cadastros Certidões e Situação Fiscal Cobrança e Fiscalização Declarações e Demonstrativos Dívida Ativa da União Legislação e

Pagamentos e Parcelamentos Restituição e Compensação Senhas e Procurações Outros

Prezado Contribuinte,

Seja bem-vindo ao Portal e-CAC da Receita Federal, um ambiente seguro, onde você pode utilizar dezenas de serviços com maior conforto e comodidade. Ao concluir o uso do portal, para garantir a proteção de seus dados, lembre-se sempre de clicar no botão "Sair com segurança".

Alterar perfil de acesso

Para utilizar os serviços disponibilizados como responsável legal, procurador, empresa filial ou sucessora, é necessário alterar o perfil de acesso.

Novidades

Para facilitar a utilização do e-Processo foi criado o [Manual Simplificado do e-Processo no Portal e-CAC](#).

Notícias

Acompanhe as notícias e alterações recentes em serviços que estão no portal e-CAC. [Clique aqui para visualizá-las.](#)

Serviços disponíveis fora do Portal e-CAC

Conheça e utilize também os serviços que a Receita Federal oferece na sua página na internet, fora do Portal e-CAC.