



MANUAL DE EMISSÃO DO CERTIFICADO A1

V 1.0

EMISSÃO CERTIFICADO DIGITAL A1

OBS: Antes de seguir o procedimento abaixo, é necessário o download e instalação do instalador Prodemge que se encontra no site.

<https://www.prodemge.gov.br/suporte/assistente-de-instalacao-a1>

1 - Após a confirmação do pagamento, será enviado um email com link para emissão do certificado A1. Acesse link para emissão do certificado.

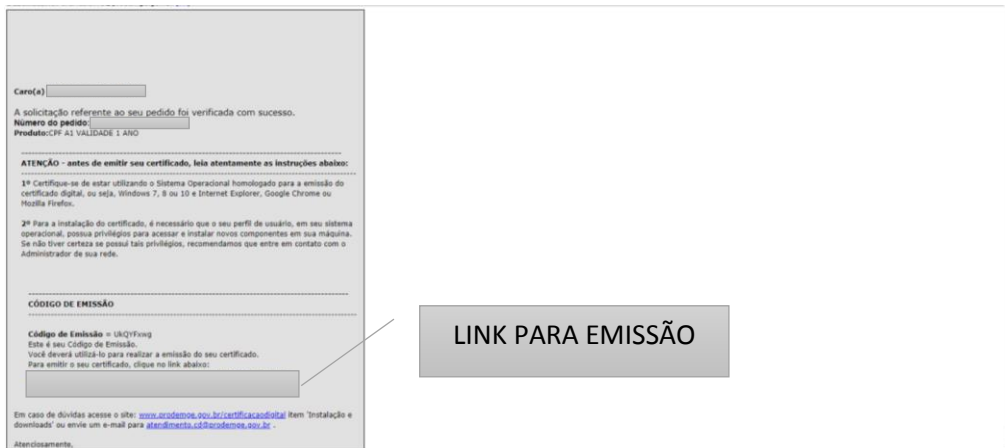

2 - Insira o Código de Emissão que se encontra no email recebido e clique em avançar.

OBS: Será enviado apenas um código de emissão.

The image shows the Prodemge digital certificate emission interface. At the top, there is a logo for 'CERTIFICADO DIGITAL PRODEMGE' and the text 'Emissão de certificado'. Below this, the section is titled 'Instruções' and contains the text 'preencha o código de emissão e clique em avançar:'. There is a text input field labeled 'Codigo de Emissão:' and a blue button labeled 'Avançar'.

3 - Confirme todos os dados exibidos e clique em Emitir Certificado.



CERTIFICADO
DIGITAL
PRODEMGÉ

Emissão de certificado

Nome da AC:

Nome completo:

Email:

Cpf:

Certificado:

Número da Solicitação:

Data da Solicitação:

[Emitir Certificado](#)

4 - Após clicar em Emitir Certificado, o processo de emissão do certificado inicia.



CERTIFICADO
DIGITAL
PRODEMGÉ

Emissão de certificado

Nome da AC:

Nome completo:

Email:

Cpf:

Certificado:

Número da Solicitação:

Data da Solicitação:

50 % - Processo - gerando requisição

[Processando](#)

5 - Crie e confirme a senha (PIN) de seu certificado, em seguida clique em OK.

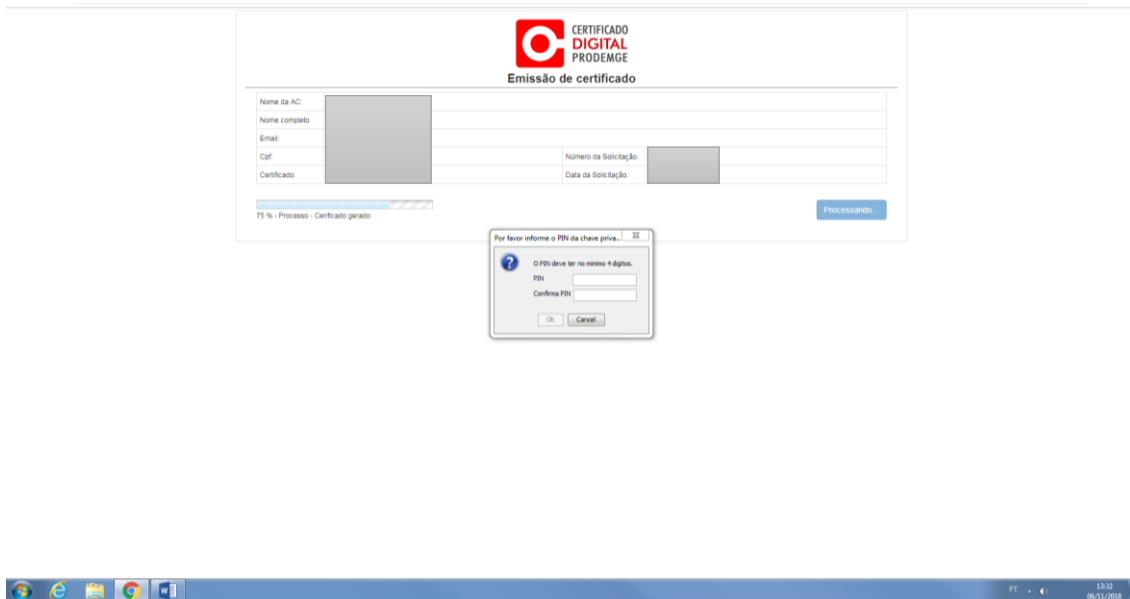

6 - Selecione o local no computador que será salvo o certificado.

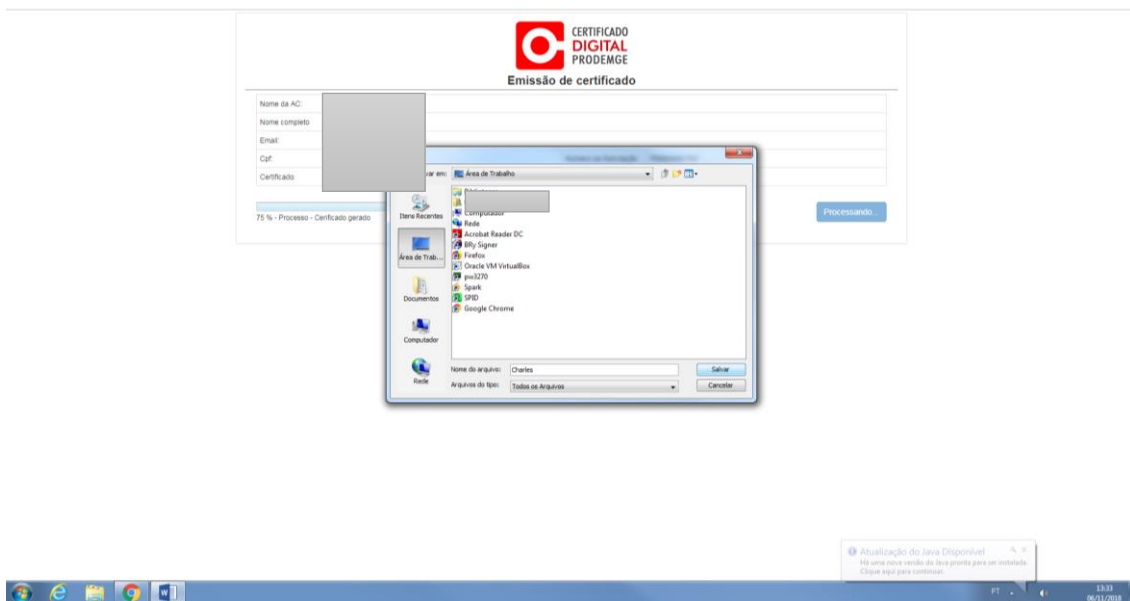

7 - Em seguida será exibido os dados do certificado confirmando a emissão.

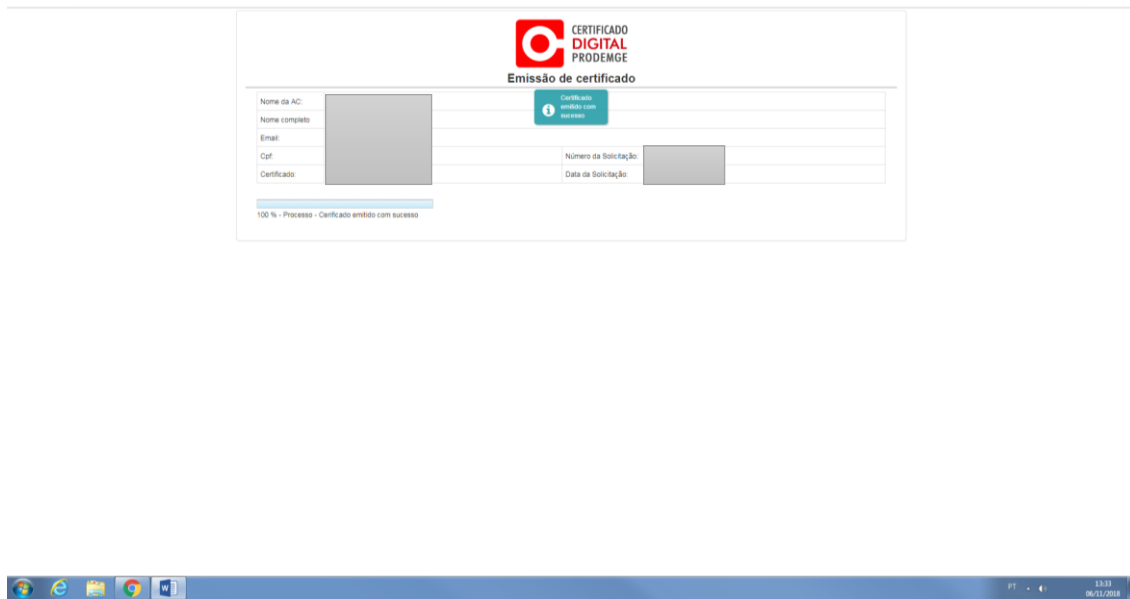

Após a emissão do certificado A1, recomendamos que seja feito um backup (cópia) do certificado emitido.

Link Manual de backup - <https://www.prodemge.gov.br/manuais-de-instalacao-do-certificado-digital-a1>