

# MANUAL DE EXCLUSÃO DE CERTIFICADO VENCIDO DO TOKEN ALADDIN

**VERSÃO 1**



Lembrando que antes de remover o certificado, verificar se o mesmo está vencido. A exclusão de certificados não vencidos (válidos) é de total responsabilidade do cliente.

O procedimento descrito nesse documento ensina como remover o certificado expirado do Token Aladdin.

1. Primeiro clique no botão **"Iniciar"**, em seguida **"Todos os programas"**, depois clique em **"eToken"**, então clique **"eToken PKI Client"** e para abrir o gerenciador clique no botão **"eToken Properties"**.

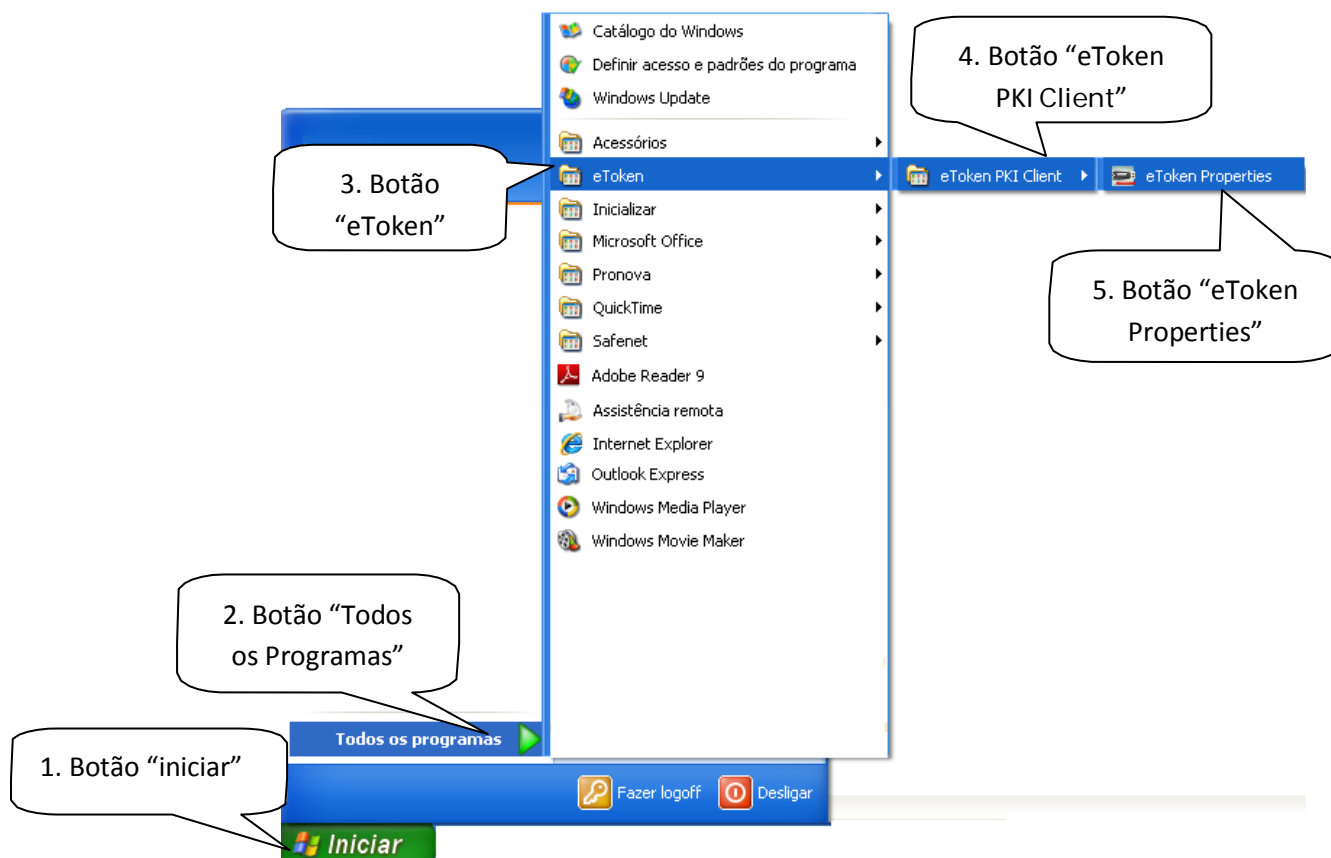

2. Surgirá a tela do gerenciador do Token com o título “**Propriedades do eToken PKI Client**”, clique no botão “**eToken**” em seguida clica no botão “**Vista Avançada**” (imagem de uma engrenagem).

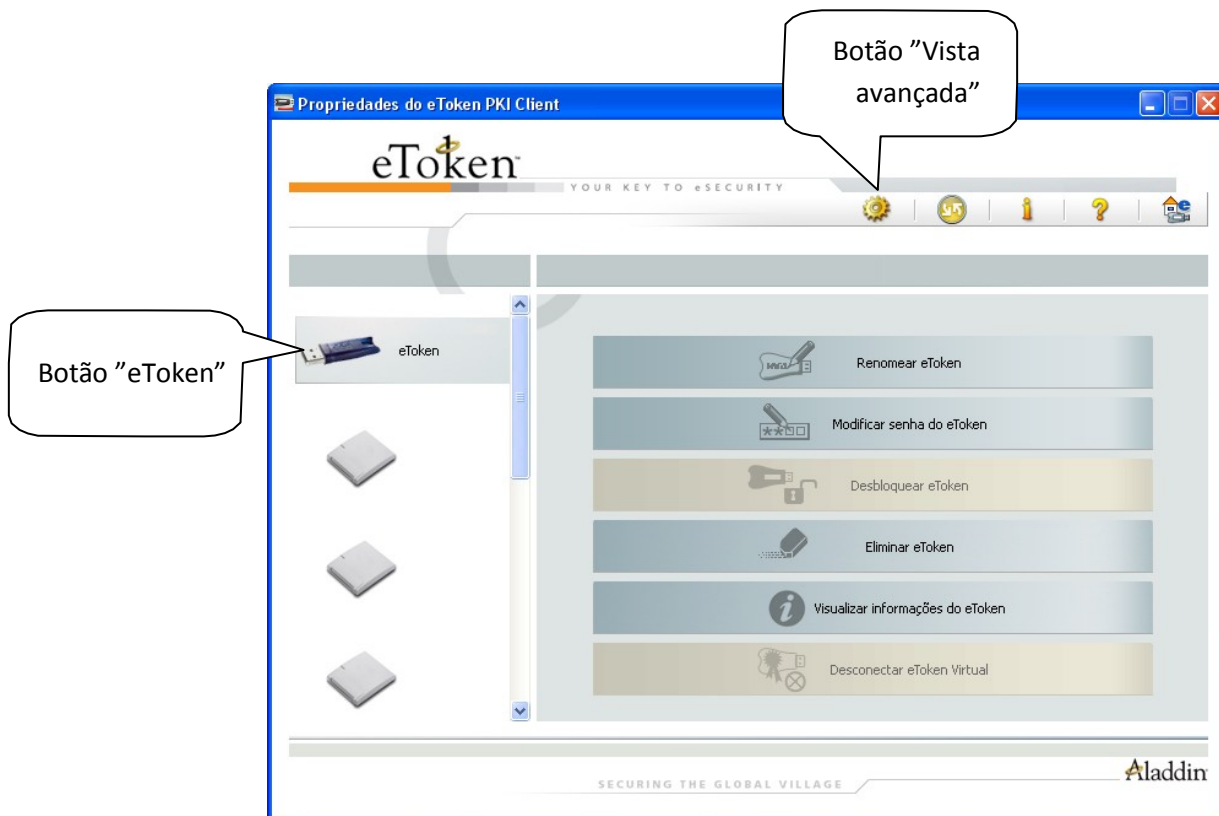

3. Abrirá uma janela com o título “**Propriedades do eToken PKI Client**”, em seguida clique no sinal de + em “**eToken**” e em “**Certificados do usuário**”.

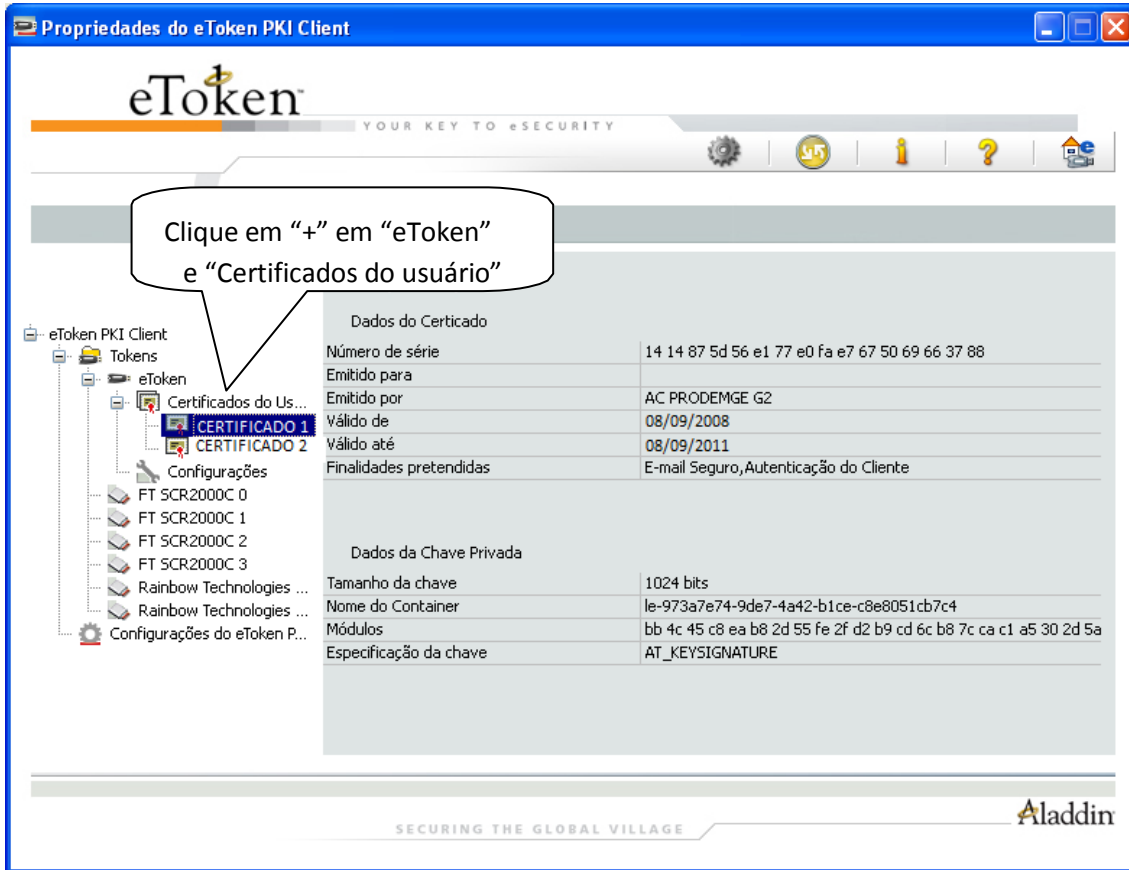

4. Se houver **mais de um certificado** selecione um de cada vez e verifique a data de validade em **"Válido até"**.

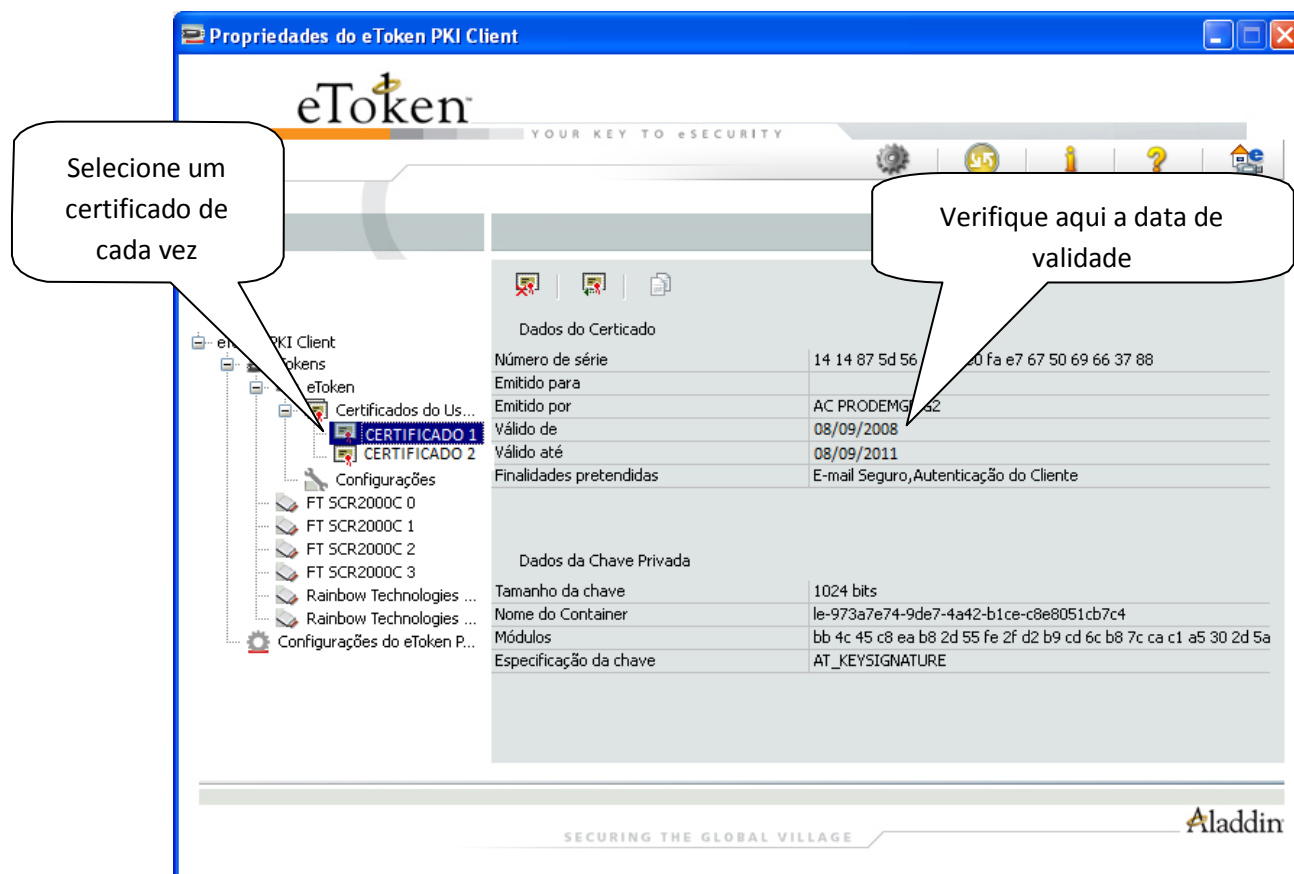



Siga para o próximo passo (passo 5) caso houver algum certificado **VENCIDO**.

5. Selecione o certificado VENCIDO.

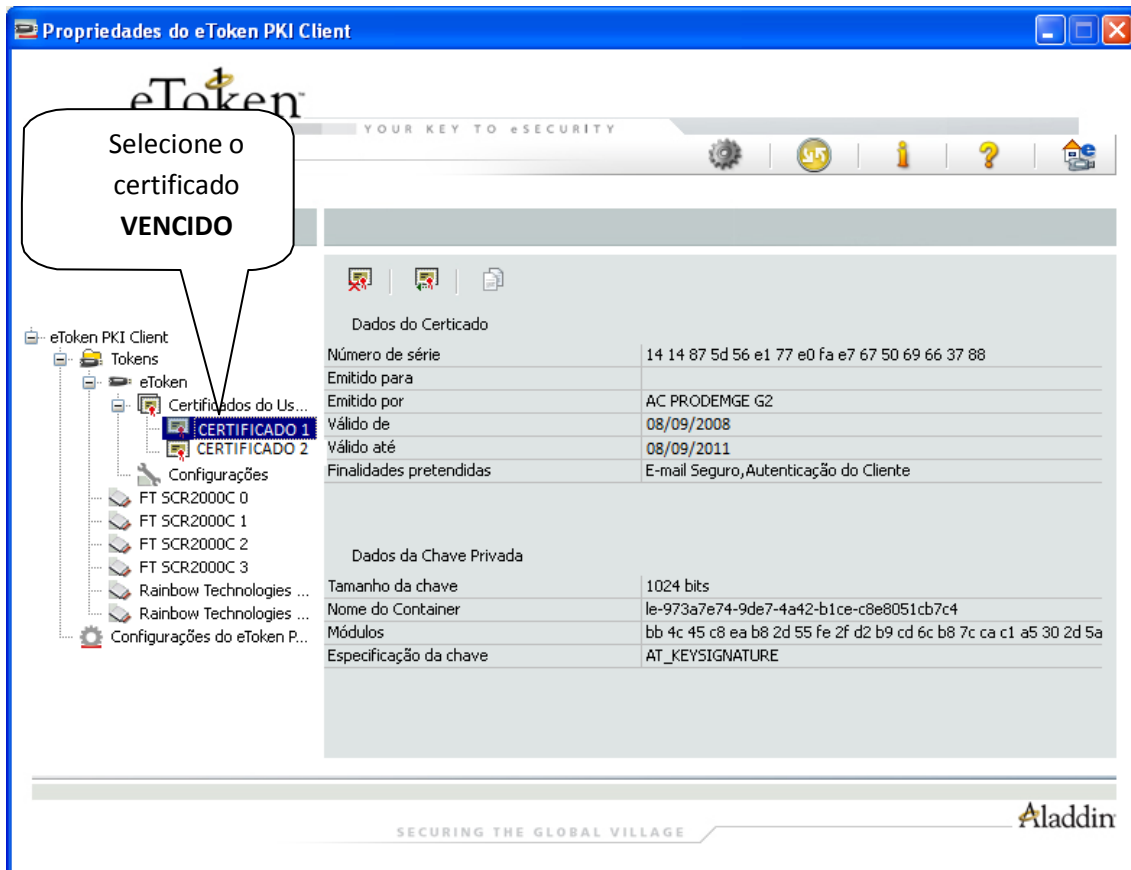

The screenshot shows the 'Propriedades do eToken PKI Client' window. The interface includes a tree view on the left and a details pane on the right. A callout box points to 'CERTIFICADO 1' in the tree view.

**Dados do Certificado**

Número de série	14 14 87 5d 56 e1 77 e0 fa e7 67 50 69 66 37 88
Emitido para	
Emitido por	AC PRODEMGE G2
Válido de	08/09/2008
Válido até	08/09/2011
Finalidades pretendidas	E-mail Seguro, Autenticação do Cliente

**Dados da Chave Privada**

Tamanho da chave	1024 bits
Nome do Container	le-973a7e74-9de7-4a42-b1ce-c8e8051cb7c4
Módulos	bb 4c 45 c8 ea b8 2d 55 fe 2f d2 b9 cd 6c b8 7c ca c1 a5 30 2d 5a
Especificação da chave	AT_KEYSIGNATURE

6. Clique em “deletar certificado”.

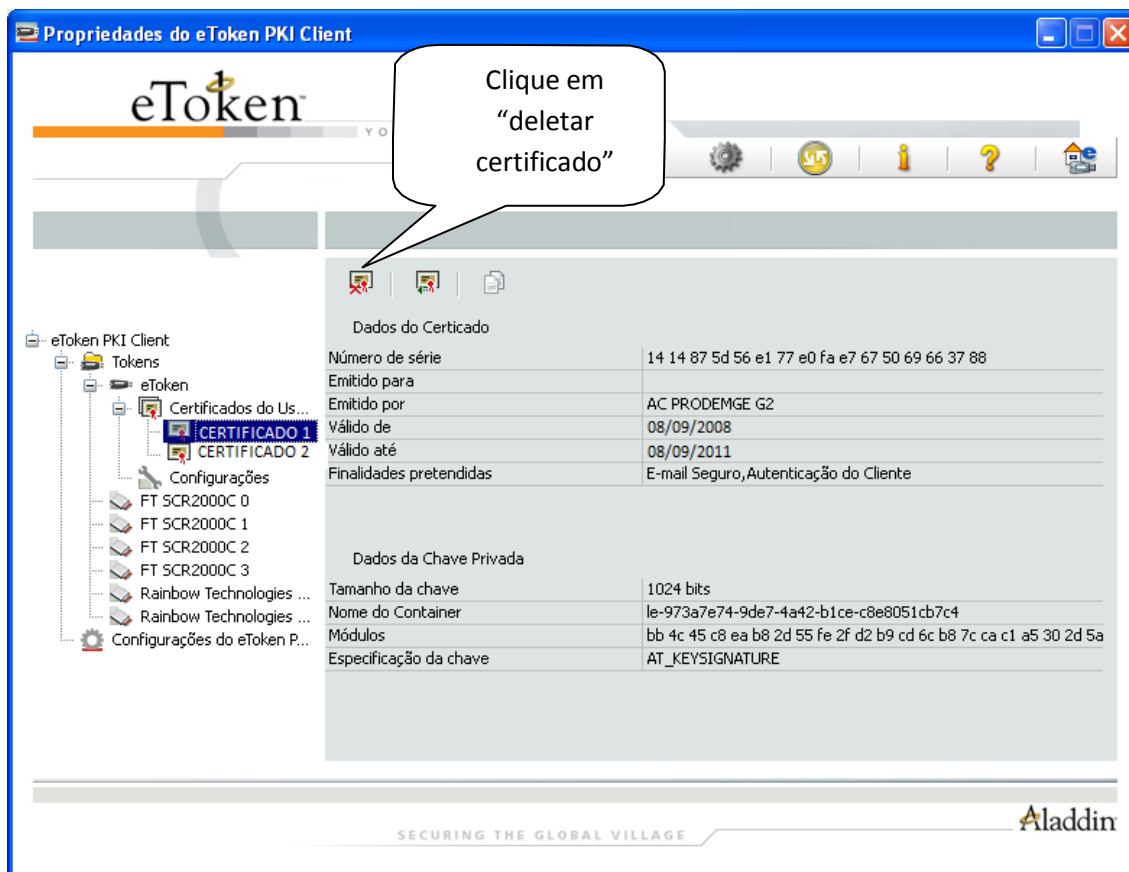

7. Em seguida aparecerá a tela perguntando se você tem certeza de que deseja deletar o certificado. Clique em “Sim”.

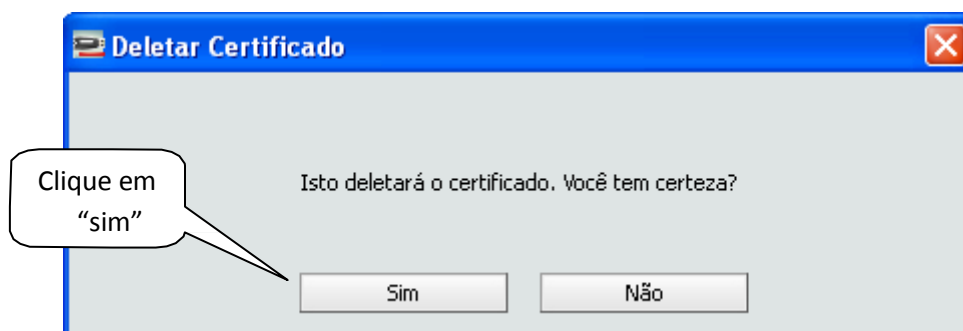

8. Na tela “Efetuar login”, informe a senha do token e clique em OK.



9. Em seguida, aparecerá uma mensagem confirmando que o certificado foi deletado.

