

# **MANUAL DE IMPORTAÇÃO DE CERTIFICADO TIPO A1 – MOZILLA FIREFOX**

**VERSÃO 2**

O certificado digital tipo A1 permite a sua portabilidade para outras máquinas através de backup (cópia de segurança). Para tanto, este manual descreve os passos para fazer a importação do certificado tipo A1 para o navegador Mozilla Firefox.

1. Abra o navegador Mozilla Firefox e, no menu, clique em “**Ferramentas**” e depois em “**Opções**”, conforme imagem abaixo.

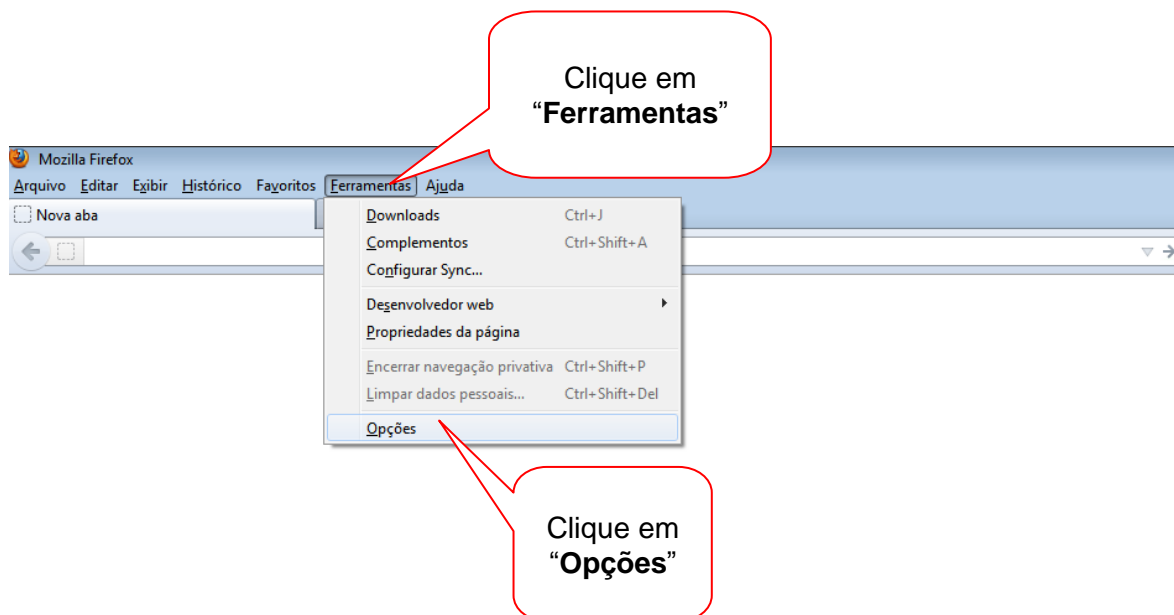

2. Nas “Opções”, clique na aba “Criptografia” e em seguida em “Certificados”:

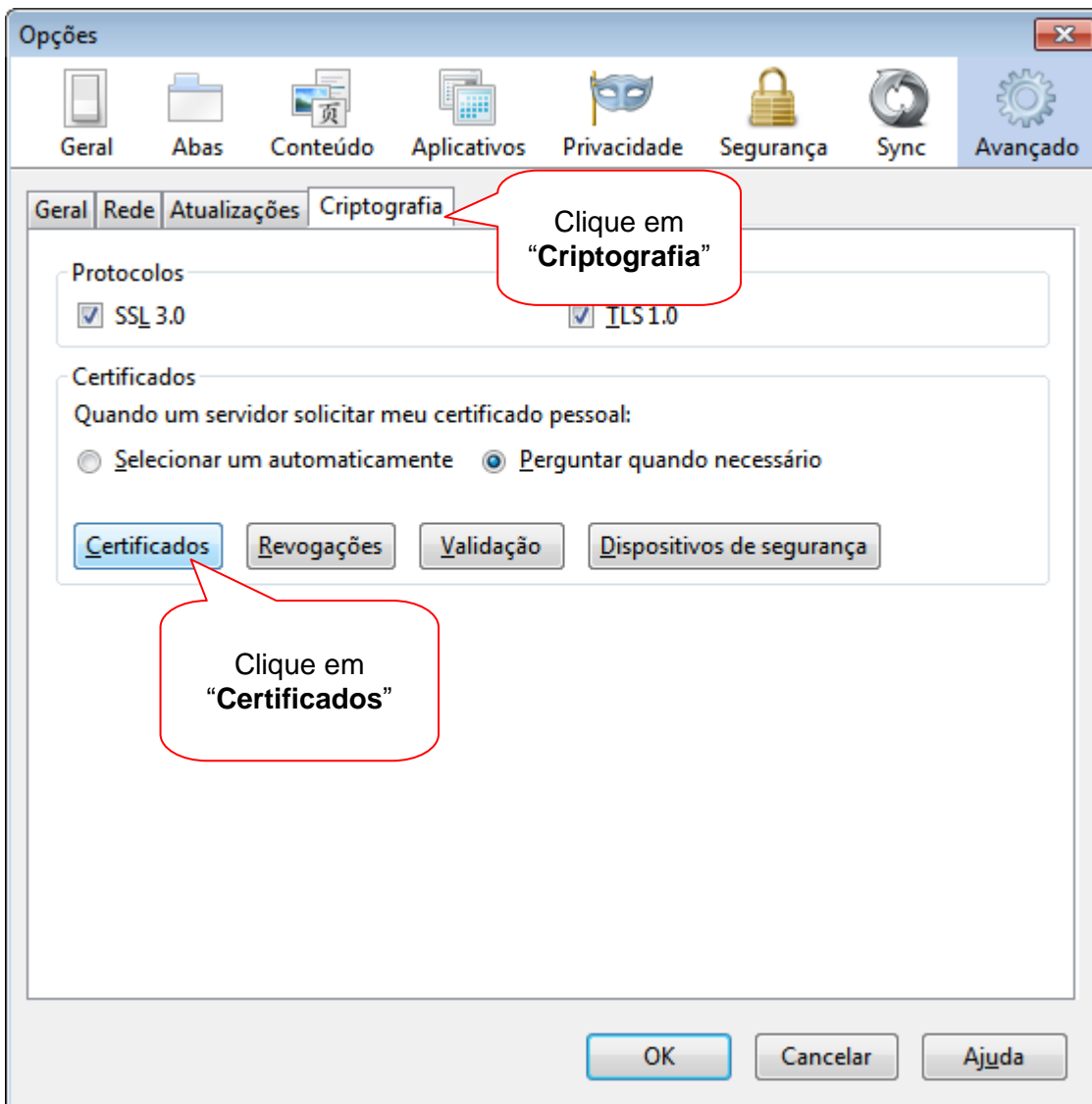

3. Nesta tela, clique em “Importar”

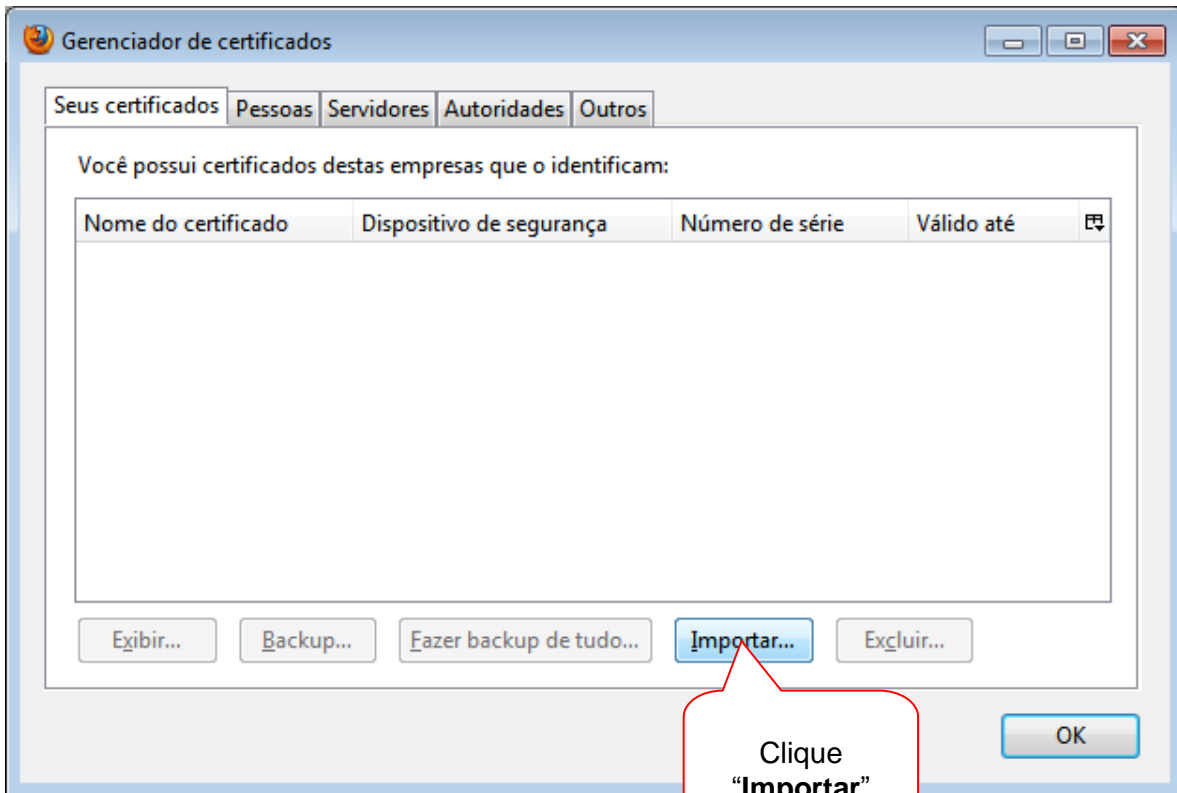

4. No canto inferior direito, selecione **“Todos os arquivos”**, localize o arquivo PFX ou P12 a ser importado, clique uma vez sobre ele e depois clique em **“Abrir”**.

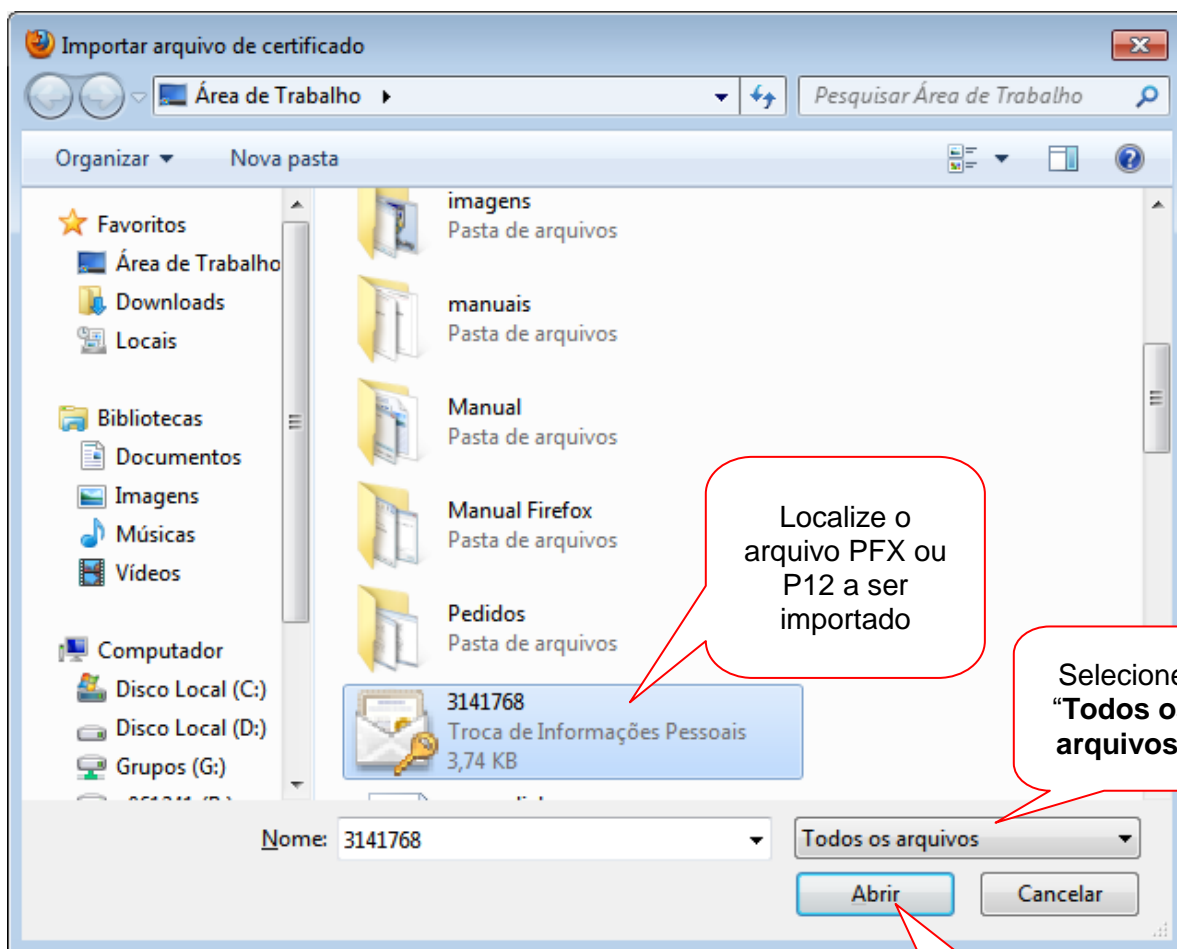

Localize o  
arquivo PFX ou  
P12 a ser  
importado

Selecione  
“**Todos os  
arquivos**”

Clique em “**Abrir**”

5. Neste momento será solicitada a senha da cópia do certificado. Essa senha foi definida na emissão do certificado A1 (novo certificado ou renovação) ou em exportações posteriores, processo este que é possível alterar a senha da cópia (arquivo PFX ou P12).

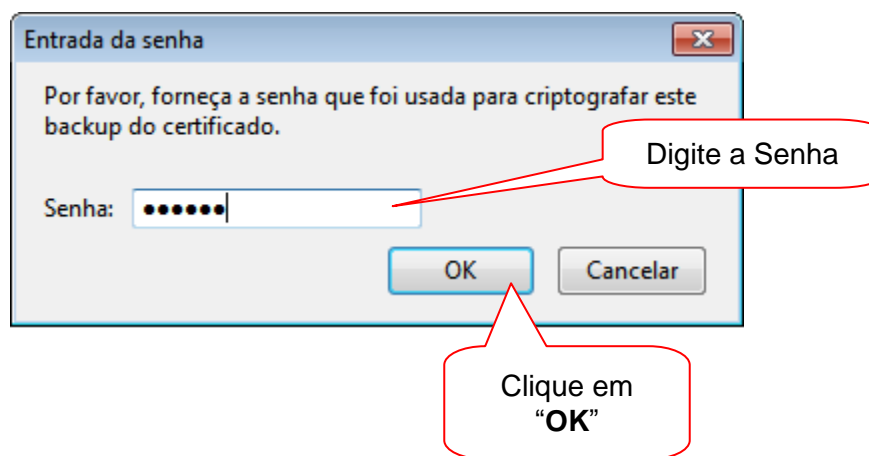

6. Será exibido um alerta sobre o êxito da importação, conforme imagem abaixo:

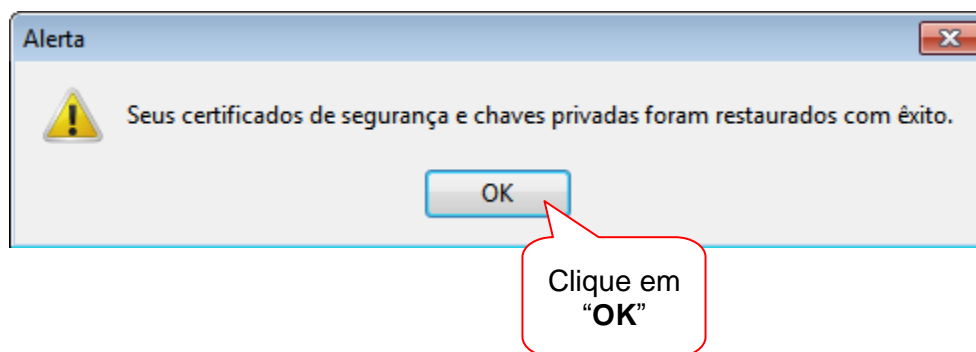

7. Por fim, o certificado digital aparecerá na aba “**Seus certificados**”, confirmando que foi importado para o navegador. Clique em “**OK**”.

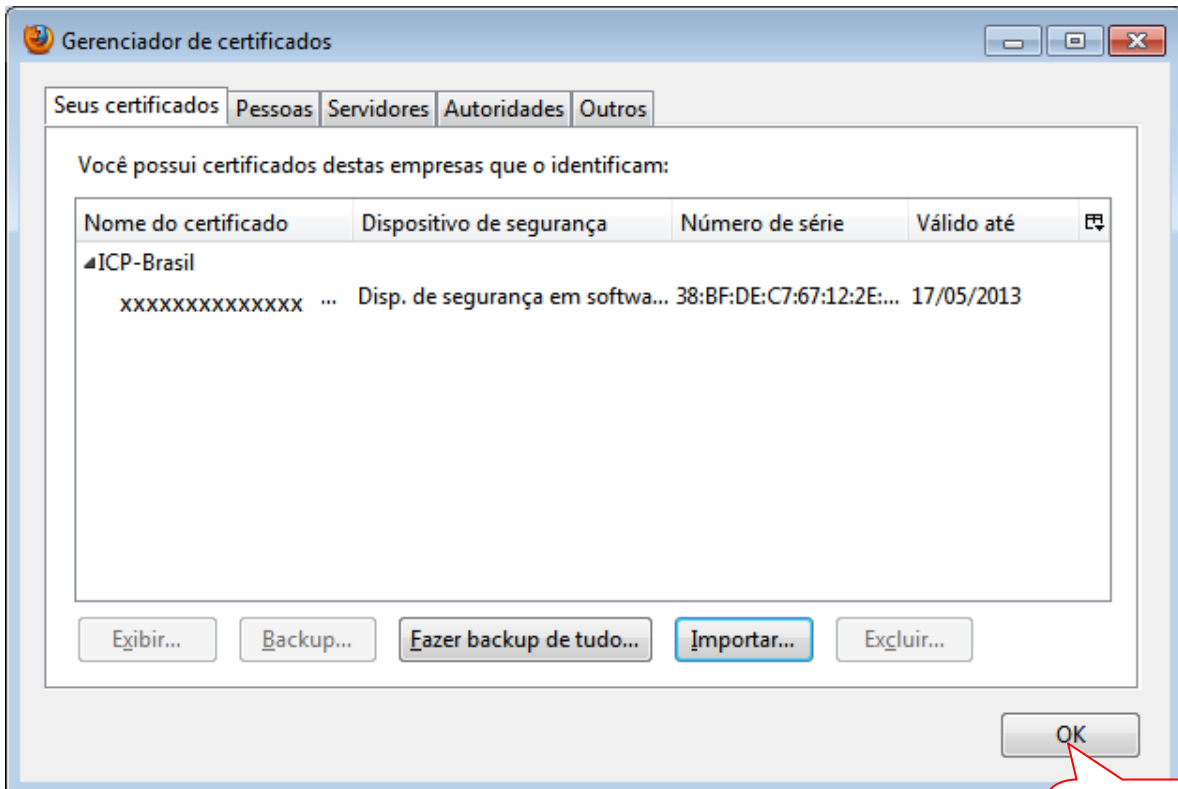

Clique em  
“OK”

Pronto, seu certificado foi importado.